NĪCAS NOVADA TERITORIJAS PLĀNOJUMS 2013.-2025.GADAM
GALĪGĀ REDAKCIJA

NĪCAS NOVADA TERITORIJAS FUNKCIONĀLAIS ZONĒJUMS

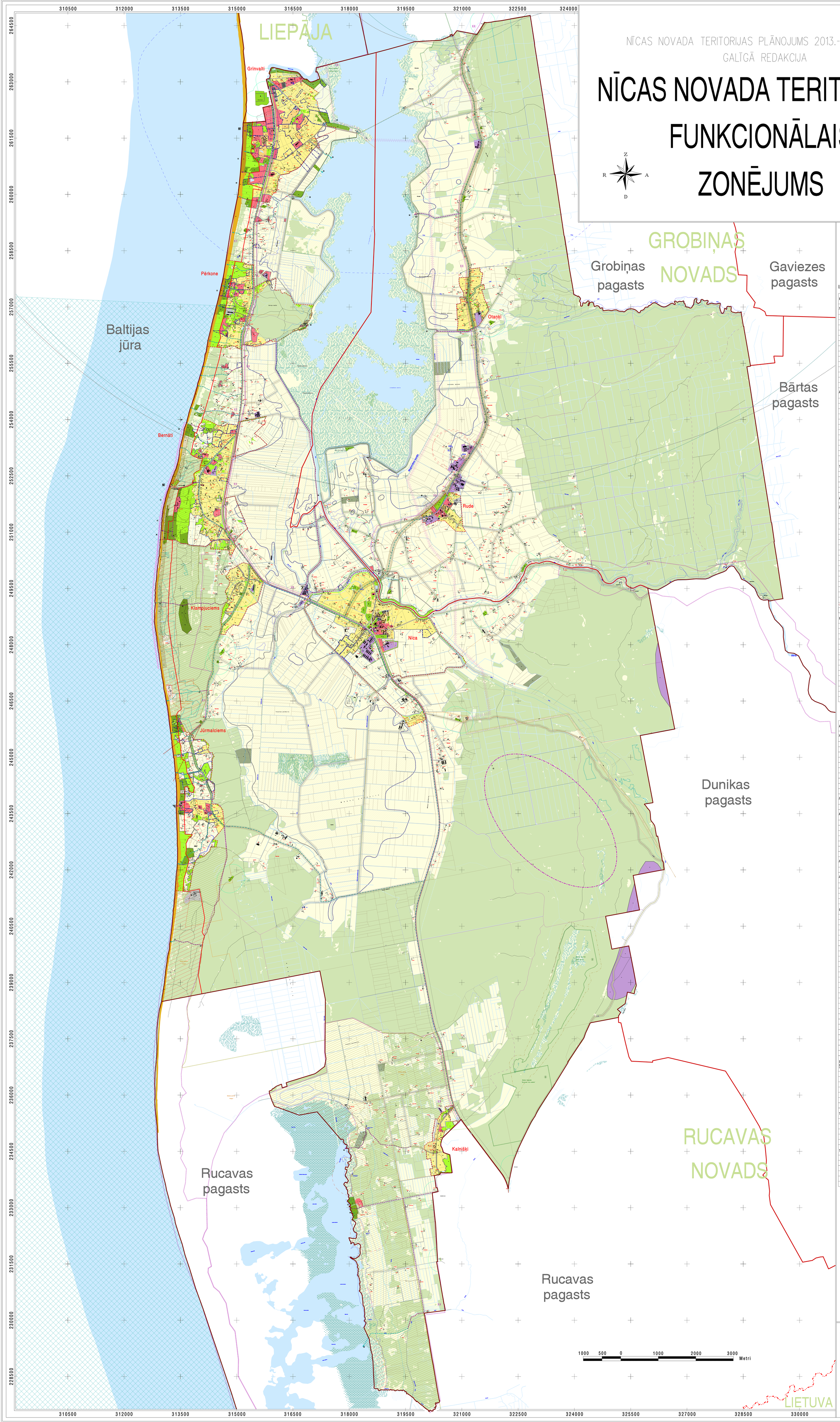

IZMANTOTIE APZĪMĒJUMI

PLĀNOTAIS (ATĻAUTAIS) IZMANTOŠANAS VEIDS (ZONĒJUMS)

TERITORIJAS, KUR APBŪVE NAV GALVENAIS TO IZMANTOŠANAS VEIDS

- Ūdeņu teritorija /Ū/
- Lauksaimniecības teritorija /L/
  - L1 Lauksaimniecības teritorija (ciemos, galvenā izmantošana -dzīvojamā apbūve, min.1 ha)
  - L2 Lauksaimniecības teritorija (piekrastes ciemos galvenā izmantošana -dzīvojamā apbūve, min.0 ha)
  - L3 Lauksaimniecības teritorija (Āpuse ciema, min.2 ha)
  - L4 Lauksaimniecības teritorija (ciemos, galvenā izmantošana-viegla ražošanas uzņēmuma apbūve, min.1 ha)
- Mežu teritorija /M/
  - M Teritorija, kurā atļauts ieaudzēt mežu
- DA Dabas un apstādījumu teritorija /DA/
  - DA1 Kapsētu teritorija
  - DA2 Tūrisma un atpūtas teritorija
  - DA3 Dārza māju apbūves teritorija
  - DA4 Dabas un kūrorta teritorija
  - DA5 Pludmales teritorija
  - DA6 Labiekārtota peldvieta

APBŪVES TERITORIJAS

- DzS Savrupmāju apbūves teritorija /DzS/ (min.0,35ha)
  - DzS1 Savrupmāju apbūves teritorija (min.1 ha)
  - DzS2 Savrupmāju apbūves teritorija (min.0,15ha)
  - DzS3 Dārza māju un vasarnīcu apbūves teritorija (min.0,12 ha)
- DzM Mazstāvu dzīvojamās apbūves teritorija /DzM/
- DzD Daudzstāvu dzīvojamās apbūves teritorija /DzD/
- P Publiskās apbūves teritorija /P/
  - P1 Kūrorta teritorija
  - P2 Jauktā publiskās apbūves un dzīvojamās apbūves teritorija
- R Rūpnieciskās apbūves teritorija /R/
  - R1 Darīgo izrakteņu ieguves teritorija
- TA Tehniskās apbūves teritorija /TA/
- Transporta infrastruktūras teritorija /TR/

TERITORIJAS UN VIETAS AR ĪPAŠIEM NOTEIKUMIEM

- TIM1 Plānotā Liepājas apvedceļa un valsts autoceļa rekonstrukcijai /būvniecībai rezervētā teritorija
- TIM2 Baltijas jūras piekrastes krasta erozijas riska zona
- TIM3 Teritorija, kurai izstrādājams lokālplānojums
- Spēkā esošs detālplānojums

AIZSARGĀJAMIE DABAS UN KULTŪRVĒSTURISKIE OBJEKTI

Īpaši aizsargājamās dabas teritorijas

- Dabas liegums
  - Liepājas ezers
  - Jaču purvs
  - Rucavas ļiļu audze
- Dabas parks
  - Bernāti
  - Pape
- Dabas parka dabas lieguma zona
- Dabas parka dabas parka zona
- Dabas parka neitrālā zona
- Dabas piemineklis (Pūsēnu kalns)
- Aizsargājamā jūras teritorija (Nida - Pērkone)
- Ainaviski vērtīgā teritorija
  - 1.1. Baltijas jūras piekrastes ainava
  - 1.4. Papes ezeraines ainava
  - 1.5. Liepājas ezeraines ainava
  - 1.7. Vārtājas - Bārtas lejas ainava
- Mikroliegums
- Valsts aizsargājamais kultūras pieminekļa un tā teritorija

INŽENIERTEHNISKĀS APGĀDES TĪKLI UN OBJEKTI

- 110 kV elektrolīnija
- Plānotā 110 kV elektrolīnija
- 20 kV elektrolīnija
- Siltumtrase
- Plānotā siltumtrase
- Magistrālais kanalizācijas vads
- Plānotais magistrālais kanalizācijas vads
- Magistrālais ūdens vads
- Plānotais magistrālais ūdens vads
- Magistrālais gāzes vads
- Pazemes kabeļu telekomunikācijas līnija
- Gaisvadu kabeļu telekomunikācijas līnija
- Ūdens nemšanas vieta (urbums)
- Tamponēts urbums
- Notekūdeņu attīrīšanas ietaise

AIZSARGJOSLAS UN CITI APGRŪTINĀJUMI

VIDES UN DABAS RESURSU AIZSARDZĪBAS AIZSARGJOSLAS (robežas)

- Baltijas jūras un Rīgas jūras līča krasta kāpu aizsargjosla
- Baltijas jūras un Rīgas jūras līča ierobežotas saimnieciskās darbības josla
- Virszemes ūdensobjektu aizsargjosla
- Aizsargjosla ap purvu
- Aizsargjosla ap kultūras pieminekli
- Ķīmiskā aizsargjosla ap ūdens nemšanas vietu
- Bakteriioloģiskā aizsargjosla ap ūdens nemšanas vietu

DROŠĪBAS AIZSARGJOSLAS (robežas)

- Aizsargjosla ap degvielas uzpildes staciju
- Aizsargjosla ap vēja elektrostaciju

EKSPLUATĀCIJAS AIZSARGJOSLAS (robežas)

- Valsts un pašvaldības autoceļu aizsargjosla
- Aizsargjosla gar elektriskajiem tīkliem
- Plānotā aizsargjosla gar elektriskajiem tīkliem
- Aizsargjosla ap navigācijas tehnisko līdzekli (bāku, radiobāku)
- Aizsargjosla ap valsts aizsardzības objektu
- Aizsargjosla ap meliorācijas būvi un ierīci
- Aizsargjosla ap valsts meteoroloģisko staciju

SANITĀRĀS AIZSARGJOSLAS (robežas)

- Aizsargjosla ap kapsētu
- Aizsargjosla ap notekūdeņu attīrīšanas ietaisi

CITI APGRŪTINĀJUMI

- Virszemes ūdensobjekta applūstošā teritorija (ar 10% varbūtību)
- Poldera un tā sistēmas avārijas riska teritorija
- Poldera sateces baseins
- Valsts nozīmes regulētā ūdensnoteka
- Līdostas maksimālā skaņas līmeņa diskomforta un sadzīves avārijām riska zona

CITI APZĪMĒJUMI

- Publiskā piebrauktuve jūrai/ ezeram
- Publiskā kājāmgājēju piekļuve jūrai/ezeram
- Perspektīvā plānots laivu ceļš, ja to paredz 03.01.2013.g. MK noteikumi Nr.5 "Dabas lieguma "Liepājas ezers" individuālie aizsardzības un izmantošanas noteikumi", 15. p.
- Plānots velociēlš
- Tekona
- Baltijas jūras piekrastes krasta erozijas riska vieta
- Vērtīga/ izcila skatu perspektīva (skatu virzieni)
- Degvielas uzpildes stacija
- Valsts aizsardzības objekts
- Piesārņota vieta
- Potenciāli piesārņota vieta
- Sosnovska latvāņu invadēta teritorija
- Lielferma
- Potenciāla peldvieta
- Vājdēļu pludmale
- Kaitsērfinga pludmale
- Ūdensmotociklu akvatorijs
- Plānotā laivu piestātne
- Plānots mols
- Vēja elektrostacija
- Piemiņas zīme
- Publisks stāvlaukums
- Ugunsdzēsības ūdensņemšanas vieta
- Valsts hidroloģiskā novērojumu stacija
- Valsts meteoroloģiskā novērojumu stacija
- Valsts pazemes ūdens kvantitātes/kvalitātes stacija

SATIKSMES INFRASTRUKTŪRA (autoceļu kategorijas noteiktas pēc 30.04.2013.g. MK noteikumiem Nr.240 "Vispārīgie teritorijas plānošanas, izmantošanas un apbūves noteikumi"

- A11 Valsts galvenais autoceļš (kategorija-A1 (lauku terit.); B1 (ciemu terit.)
- V122 Valsts vietējais autoceļš (kategorija-A11; A111 (lauku terit.); B11 (ciemu terit.)
- Pašvaldības autoceļš (kategorija-A1V; A V; A VI (lauku terit.); B111; B1V; C; D; E (ciemu terit.)
- Komersantu vai māju ceļš (kategorija-A V; A VI (lauku terit.); D; E (ciemu terit.)
- Meža ceļš (kategorija-A VI (lauku terit.)
- Plānots meža ceļš (kategorija-A VI (lauku terit.)
- Plānots (koplietošanas) komersantu vai māju ceļš (kategorija-E (ciemu terit.)

TERITORIJAS ROBEŽAS

- Valsts administrativā robeža
- Novada administrativā robeža
- Pagasta administrativā robeža
- Ciema robeža
- Zemes vienības robeža

TOPOGRĀFISKIE APZĪMĒJUMI

- Esoša ēka
- Esošas ēkas drupas
- Purvaina, mitra vieta
- Tornis
- Radio un TV masts
- Geodēzisks punkts

Nīcas novada teritorijas plānojuma 2013.-2025.gadam galīgā redakcija apstiprināta ar Nīcas novada domes 2014.gada 10.februāra lēmumu "Par Nīcas novada teritorijas plānojuma 2013.-2025.gadam galīgās redakcijas apstiprināšanu" (protokols Nr.3; 4§) un izdoti Nīcas novada domes 2014.gada__aprīļa Saistošie noteikumi Nr.____ "Par Nīcas novada teritorijas plānojumu 2013.-2025.gadam"

MĒROGS 1:15 000

(MĒROGA NOTEIKTĪBA 1:10 000)

Darba gaitas LVS 92 - 74 koordinātu sistēmā ar Z virzienu augstumi saistīti Latvijas augstumi izteikti mērījumi LĪA 2000.g augstumi transformēti saraksts LĒMUMS ar 2006.g augstumiem, aizņemtajiem				Projekt.juridiska persona	NĪCAS NOVADA TERITORIJAS PLĀNOJUMS 2013.-2025.GADAM
Izstr.arh.nr.				Projekt.fāze	NĪCAS NOVADA ZONĒ
vadītājs	Eināpīņa		2014	Līguma nr.	90-10-0000-06.03.2012
Proj.vad.	Mūrniņa		2014	Lapas	NĪCAS NOVADA TERITORIJAS FUNKCIONĀLAIS ZONĒJUMS
Izstrādāja	Vīlāne		2014	Izmēramāvāja	LVS 92 TM
				Mērogs 1:15 000	CAĻCA RĒTAMCIJA
				Lapu skaits 1	Lapa 2

METRUM 7
SIA "Metrum" reģistr.numurs 40003280748
Tālrunis vai 32 Rīga LV-1001
Kuldīgas iela (mājas adr.30) Kuldīga
LV-3301 Kuldīgas raj.
kuldiga@metrum.lv